# Різдво Пресвятої Богродиці

Настр.: **сі-бемоль мажор**

*Прот. Петро Турчанинов*

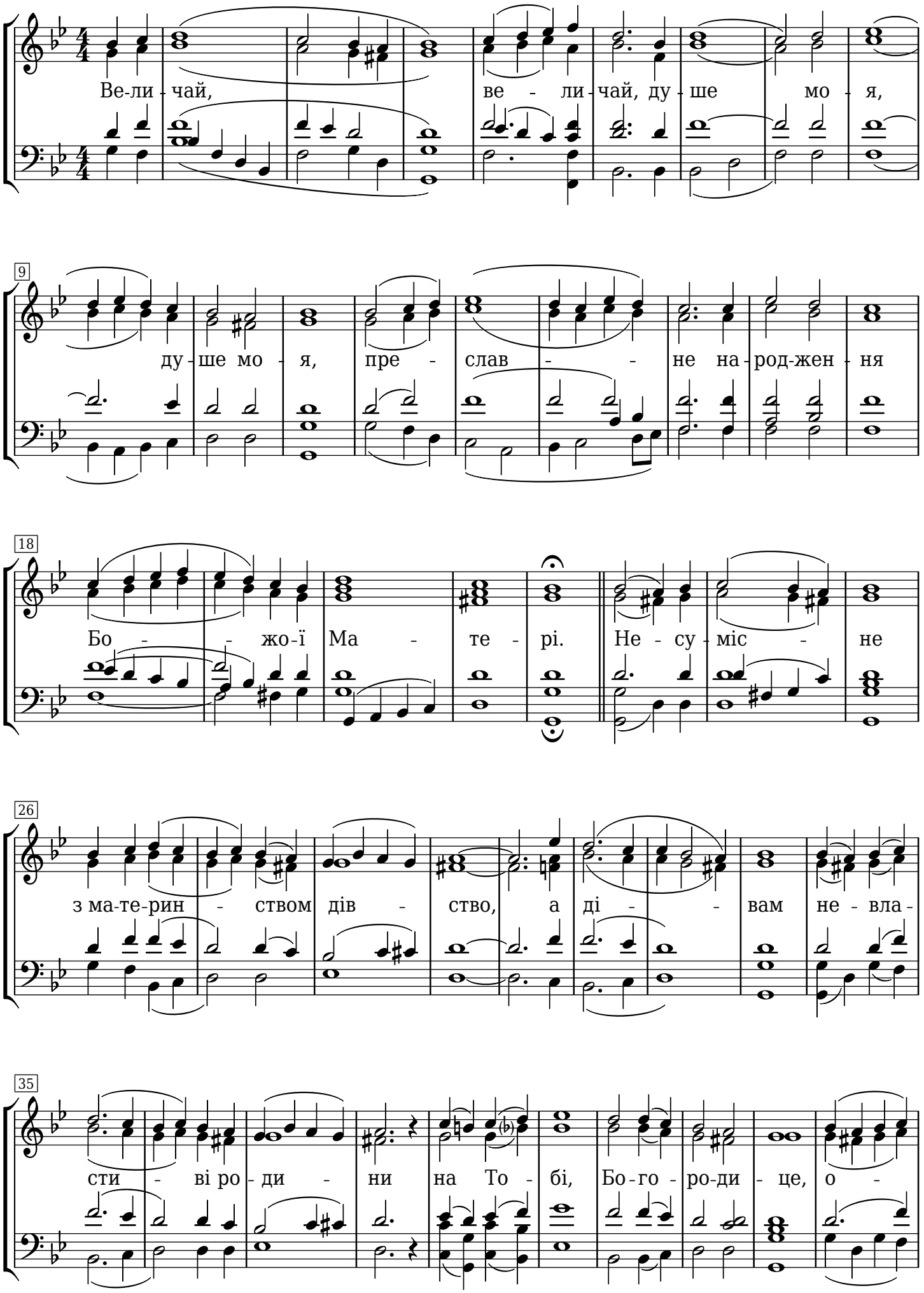

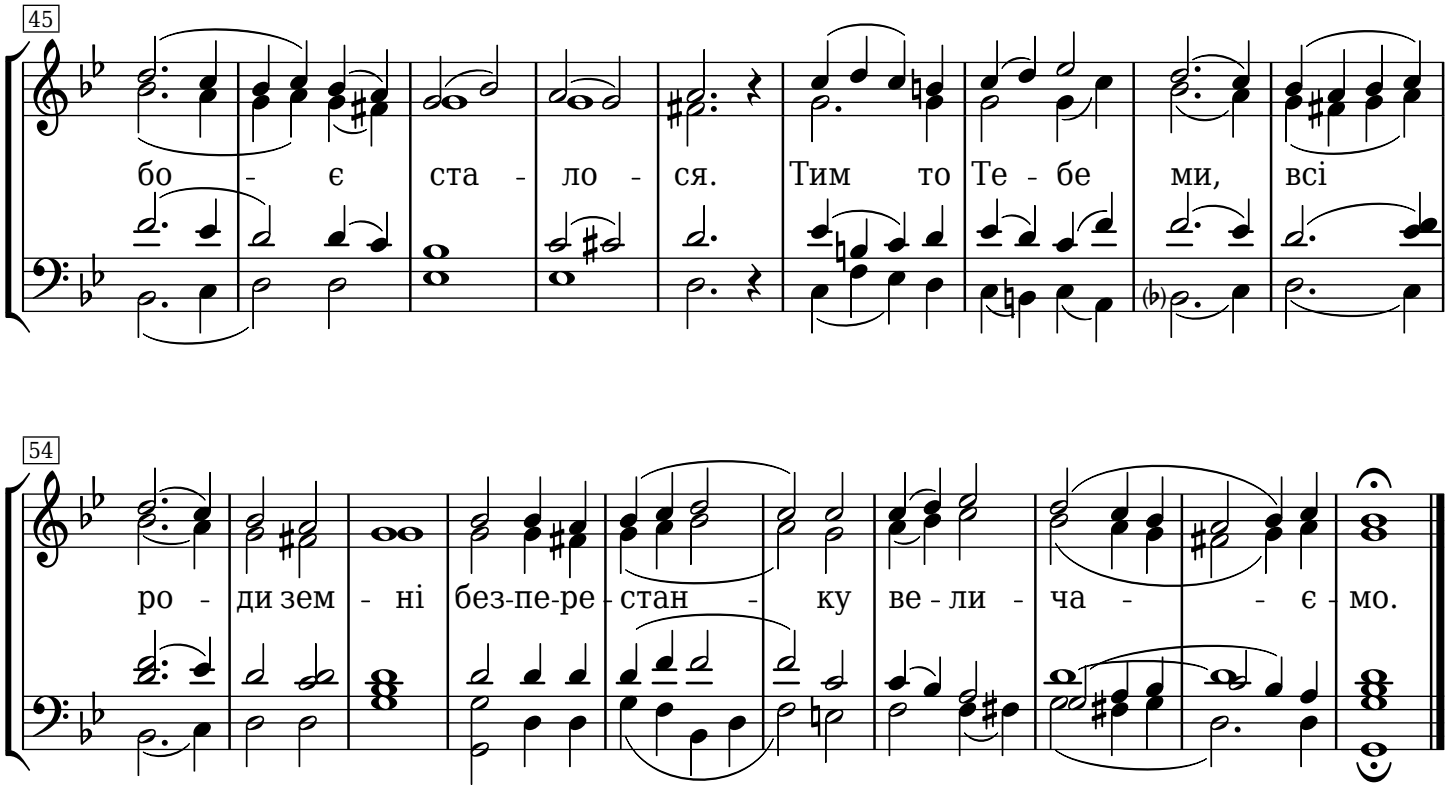
45
бо - є ста - ло - ся. Тим то Те - бе ми, всі
54
ро - ди зем - ні без-пе-ре - стан - ку ве - ли - ча - - є - мо.