Прохальна ектенія

Настр.: **ре мажор**
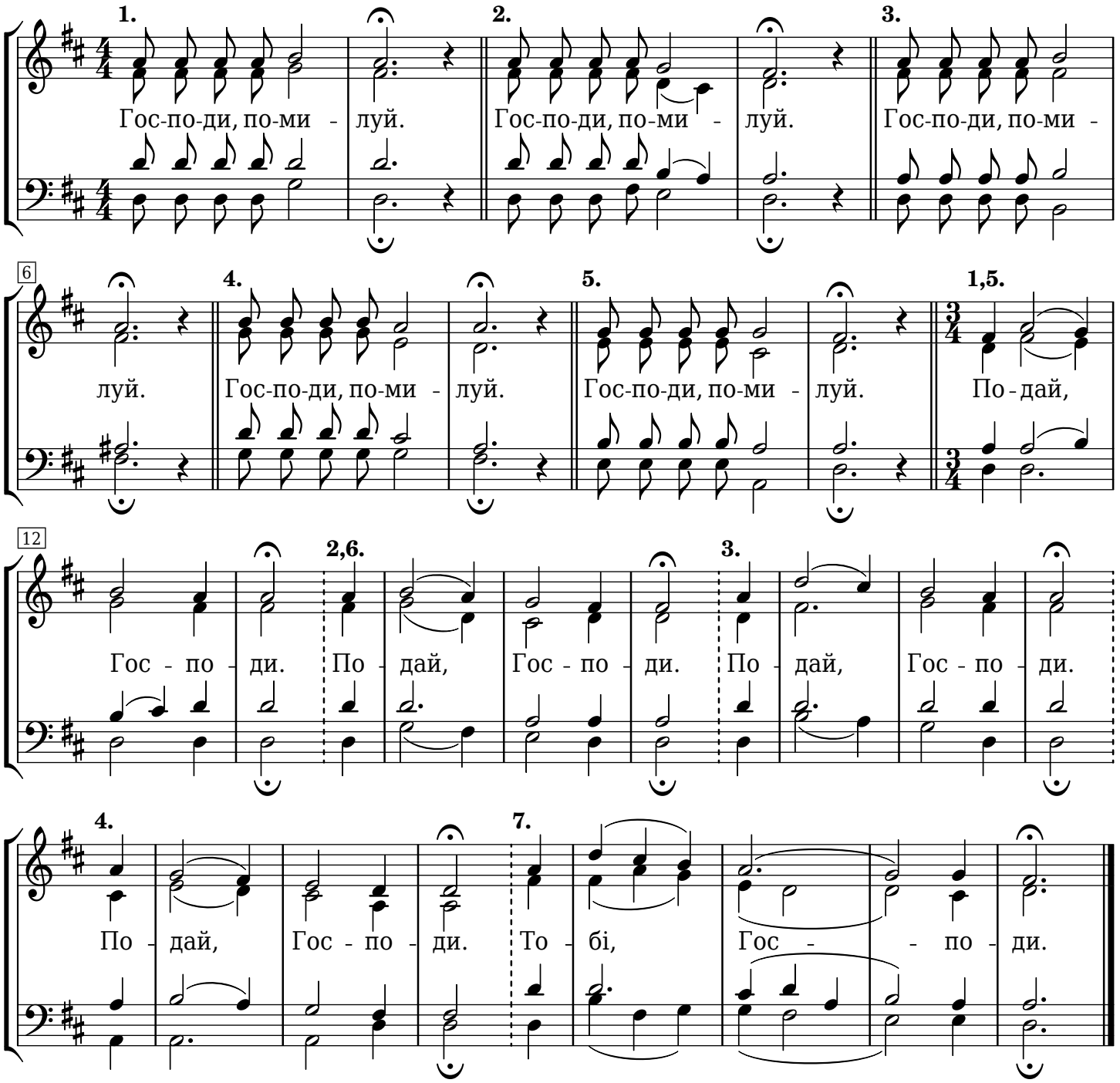
Андрій Гнатишин