І всіх, і все
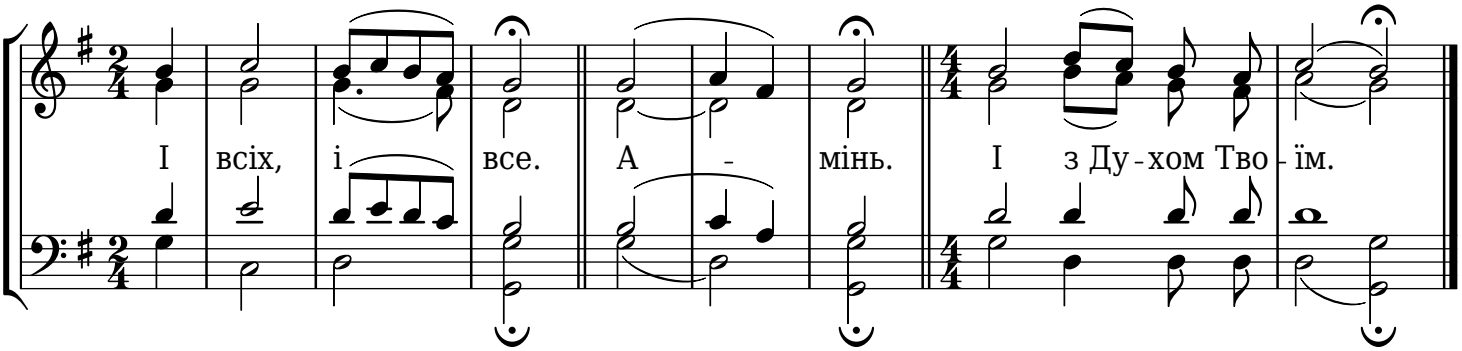
Соль мажор *Галицьке*